فرآیند صدور مجوز افزایش قدرت پمپاژ / تغییر قدرت منصوبات / افزایش برق چاه

مدارک موردنیاز:
* فرم شماره ۱
* در صورتیکه درخواست توسط وکیل داده شود وکالتنامه رسمی ضروری است

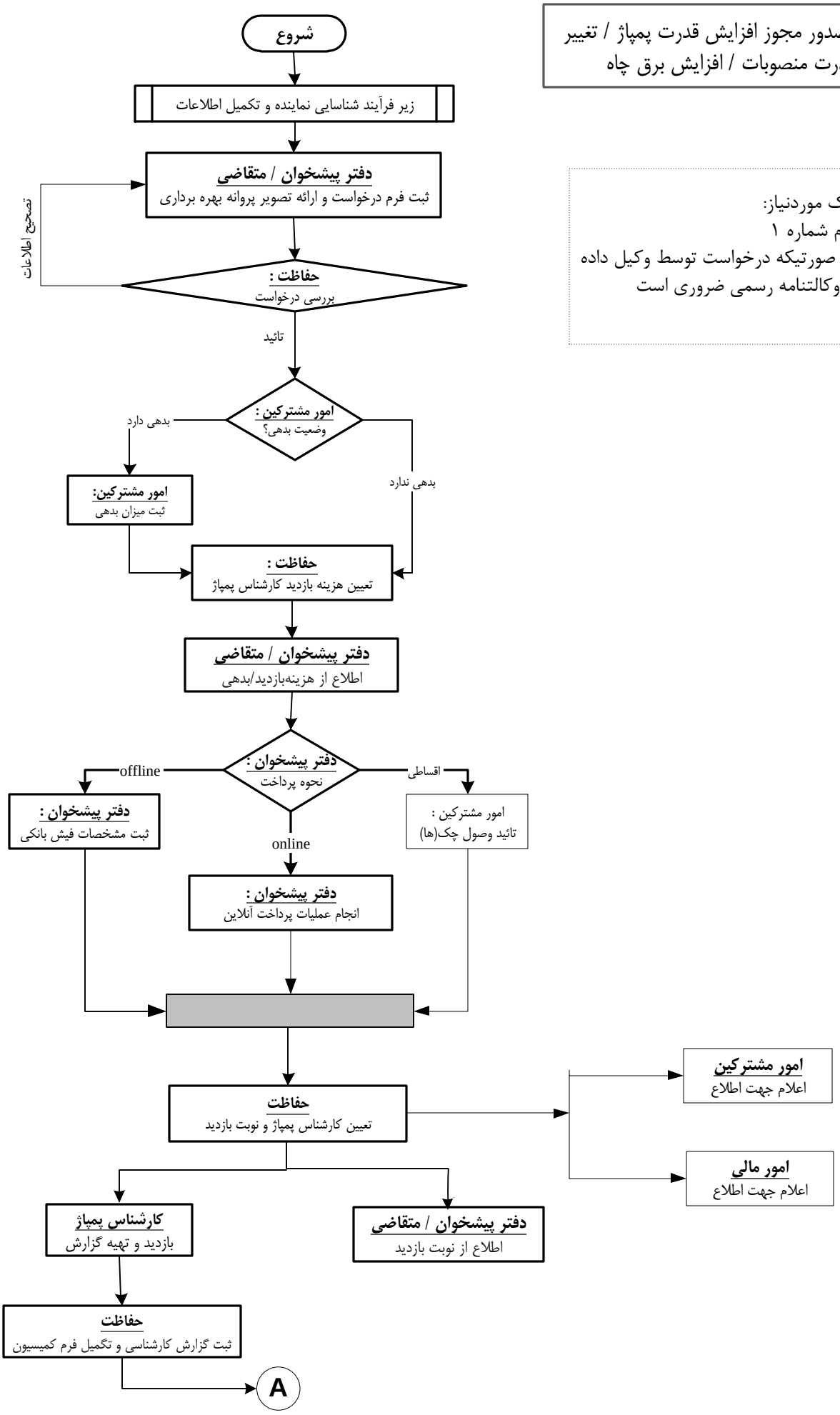

کار فرما : شرکت مدیریت منابع آب ایران	عنوان : طراحی و تحلیل سیستم ارائه خدمات الکترونیک در حوزه آب های زیرزمینی از طریق دفاتر پیشخوان دولت			
مجری : گروه دیبا رایانه یزد	کد D-۹۱۳۴	سری اول	فروردین ۱۳۹۱	صفحه ۱

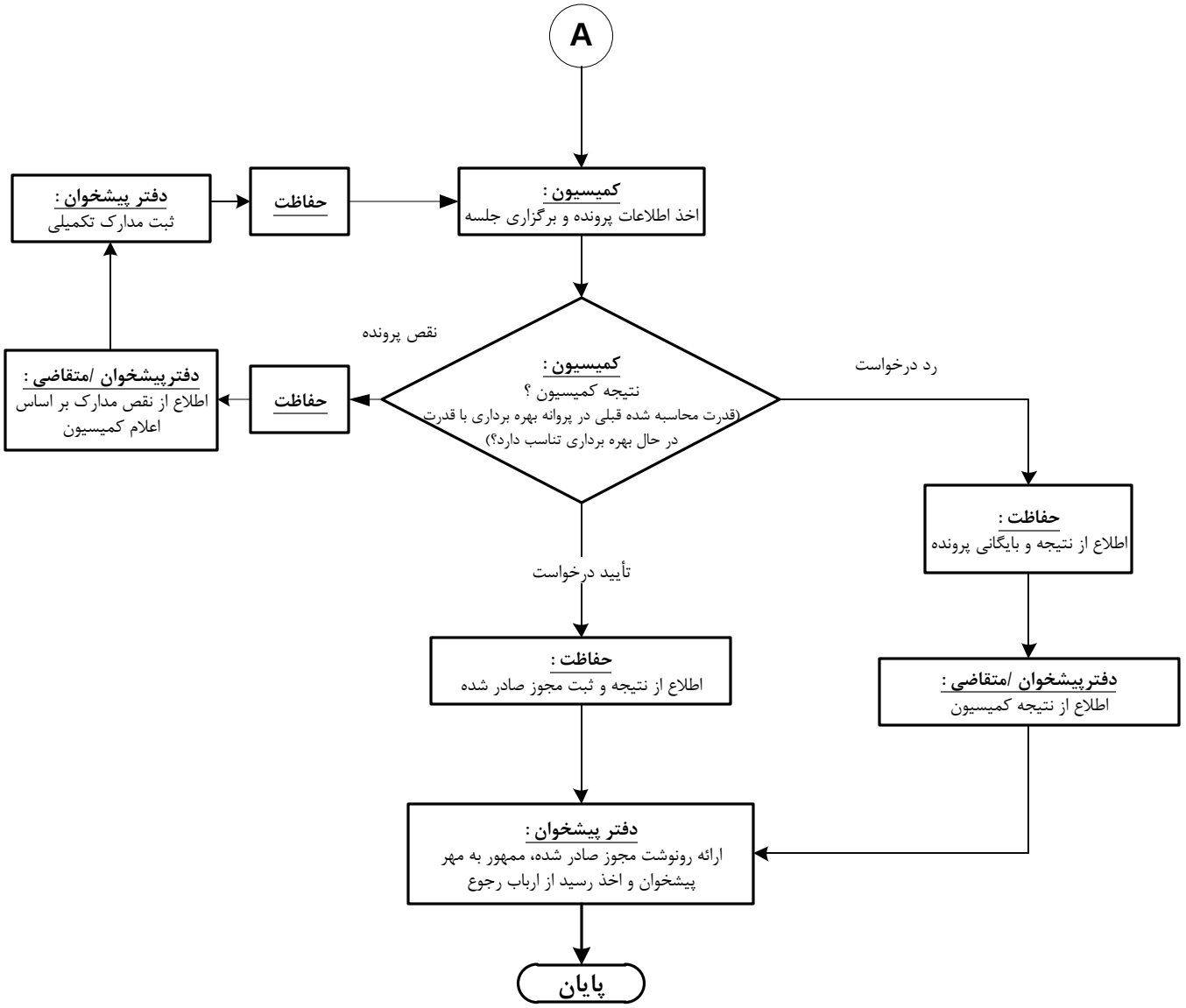
A
کمیسیون :
اخذ اطلاعات پرونده و برگزاری جلسه
حفاظت
دفتر پیشخوان :
ثبت مدارک تکمیلی
کمیسیون :
نتیجه کمیسیون ؟
(قدرت محاسبه شده قبلی در پروانه بهره برداری با قدرت در حال بهره برداری تناسب دارد؟)
نقص پرونده
حفاظت
دفترپیشخوان /متقاضی :
اطلاع از نقص مدارک بر اساس اعلام کمیسیون
رد درخواست
حفاظت :
اطلاع از نتیجه و بایگانی پرونده
دفترپیشخوان /متقاضی :
اطلاع از نتیجه کمیسیون
تأیید درخواست
حفاظت :
اطلاع از نتیجه و ثبت مجوز صادر شده
دفتر پیشخوان :
ارائه رونوشت مجوز صادر شده، ممهور به مهر پیشخوان و اخذ رسید از ارباب رجوع
پایان